IMPLEMENTACIÓN DE UNA RED VIRTUALIZADA MEDIANTE MÁQUINAS VIRTUALES.

MARÍA JESÚS GARCÍA RUIZ

2º SISTEMAS MICROINFORMATICOS Y REDES

QUÉ ES EL PROYECTO

ESTE PROYECTO CONSISTE EN LA CREACIÓN DE UNA RED VIRTUAL EMPRESARIAL

SE HA UTILIZADO WINDOWS SERVER Y WINDOWS 11

SIMULA UN ENTORNO REAL DE EMPRESA SIN HARDWARE FÍSICO

OBJETIVO

- Gestionar usuarios de forma centralizada
- Controlar accesos a la red
- Permitir comunicación entre equipos
- Simular una infraestructura empresarial

HERRAMIENTAS

- Windows Server
- Windows 11
- Virtualización (máquinas virtuales)
- Red interna virtual

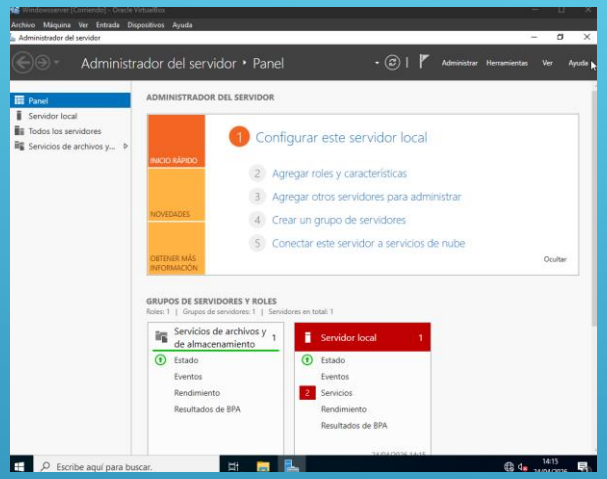

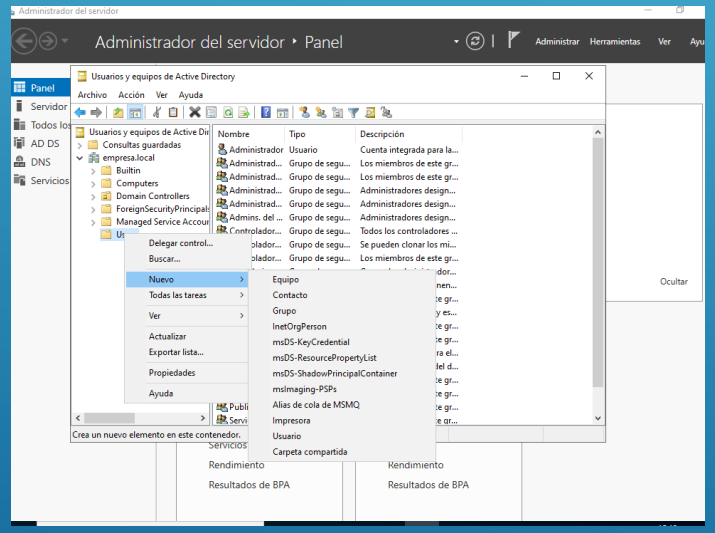

SERVIDOR

- Se ha configurado el servidor Windows Server
- Se han creado usuarios y equipos
- Active Directory funciona correctamente

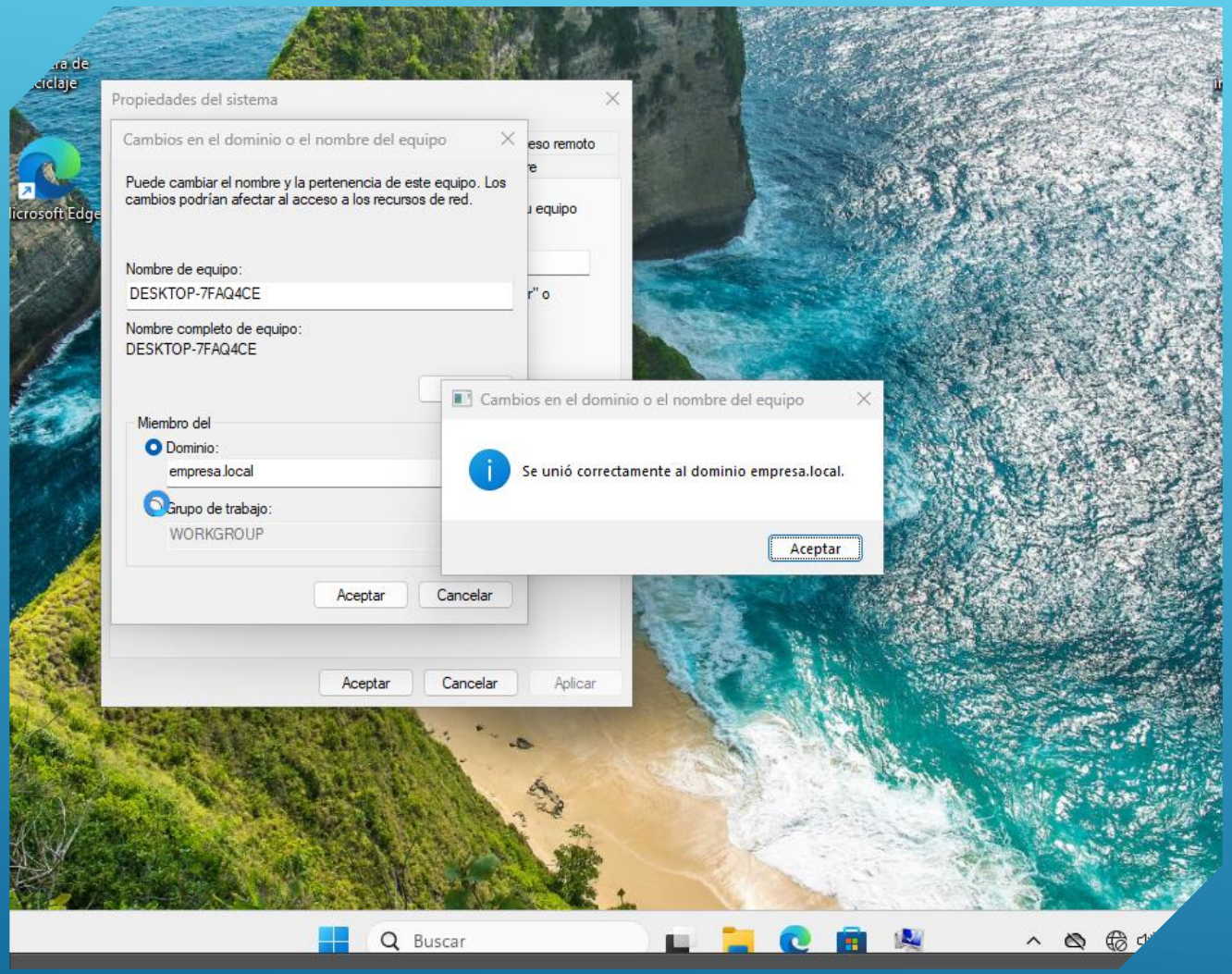

CLIENTES WINDOWS 11

- Los equipos con Windows 11 se han unido al dominio
- Inicio de sesión con usuarios del servidor
- Conexión correcta con la red

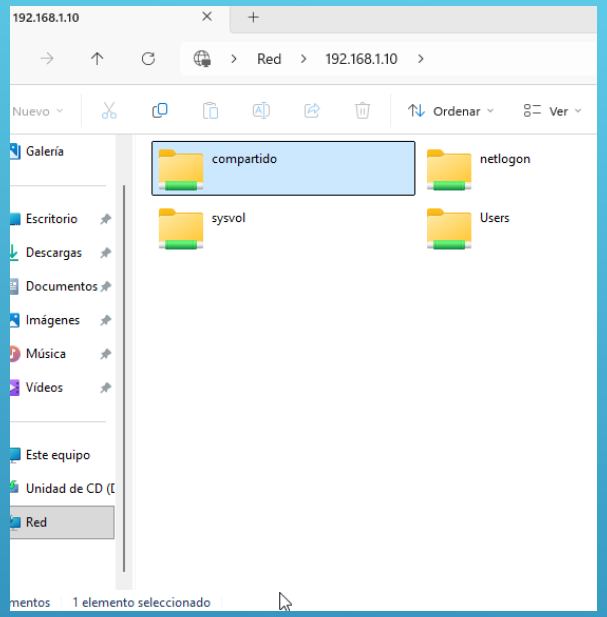

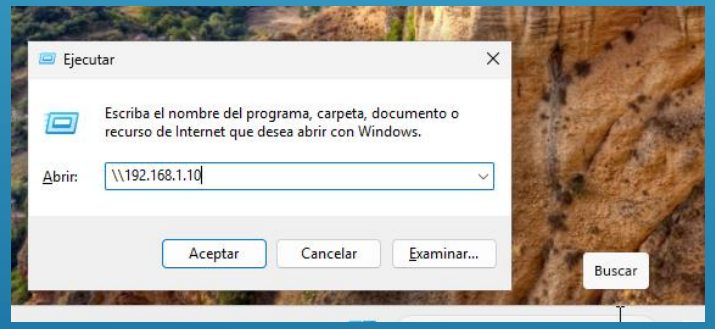

PRUEBAS

- Se han realizado pruebas de funcionamiento
- Acceso correcto de usuarios
- Comunicación entre máquinas virtuales

PROBLEMAS

- Errores de configuración de red
- Problemas al unir equipos al dominio
- Solucionados durante el desarrollo

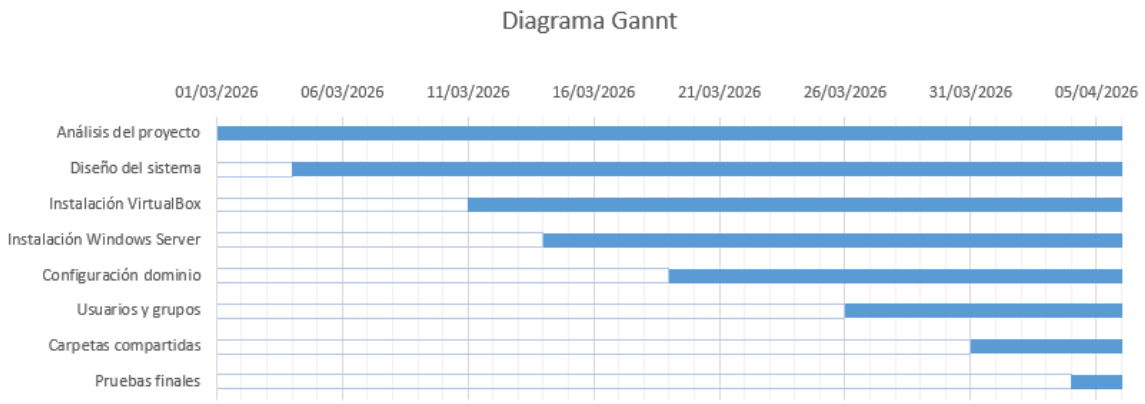

Se ha utilizado un diagrama de Gantt para organizar el proyecto

Ayuda a seguir un orden de desarrollo

Permite dividir el trabajo en fases

CONCLUSIÓN

- El proyecto ha sido completado correctamente
- Se ha conseguido una red virtual funcional
- Se han cumplido todos los objetivos

- GRACIAS